



樂善堂楊仲明學校

二零一九/二零二一年度  
中學學位分配  
小六升中自行選校 家長晚會

# 二零一九/二零二一年度 中學學位分配 小六升中自行選校 家長晚會 流程

<b>18:00-18:10</b>	<b>校長致歡迎辭</b>
<b>18:10-18:30</b>	<b>聖言中學 黃志強校長主講</b>
<b>18:30-19:00</b>	<b>中學學位分配辦法(自行分配學位)簡介</b>
<b>19:00-19:15</b>	<b>總結</b>

# 中學學位分配辦法簡介

## 二〇一九／二〇二一年度

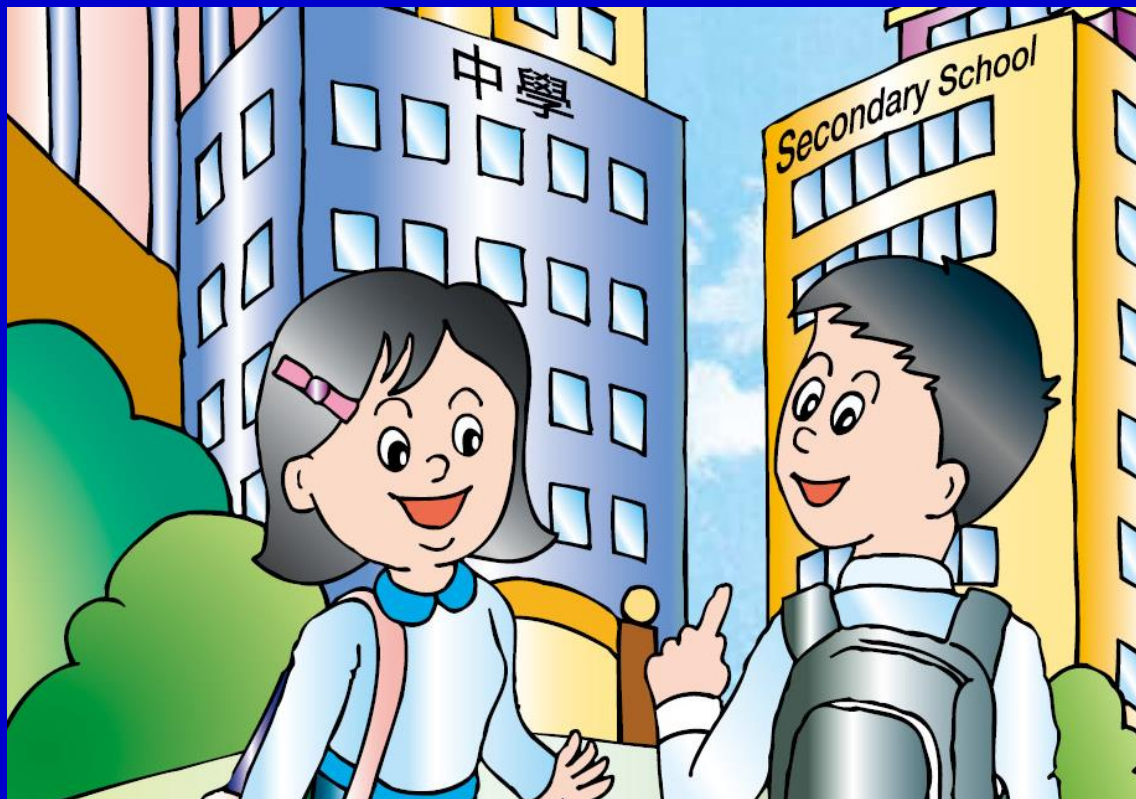

# 參加資格

- 香港居民
  - ◆ 學校應參閱現行的教育局通告《非本地兒童及持有擔保書的兒童在香港入學》，以確定所有參加中學學位分配辦法的學生均符合入讀公營學校的資格。
- 就讀於參加中學學位分配辦法的小學
- 從未獲派中一學位

# 三次呈分試

1. 小五下學期考試(七月)

2. 小六上學期考試(十一月)

3. 小六下學期考試(三月)

自行分配  
學位申請  
(1月)



統一派位申請 (4月)

# 主要階段

- 自行分配學位 (2021年1月展開)
- 統一派位 (2021年4月申請)

# 中學學位的百分比

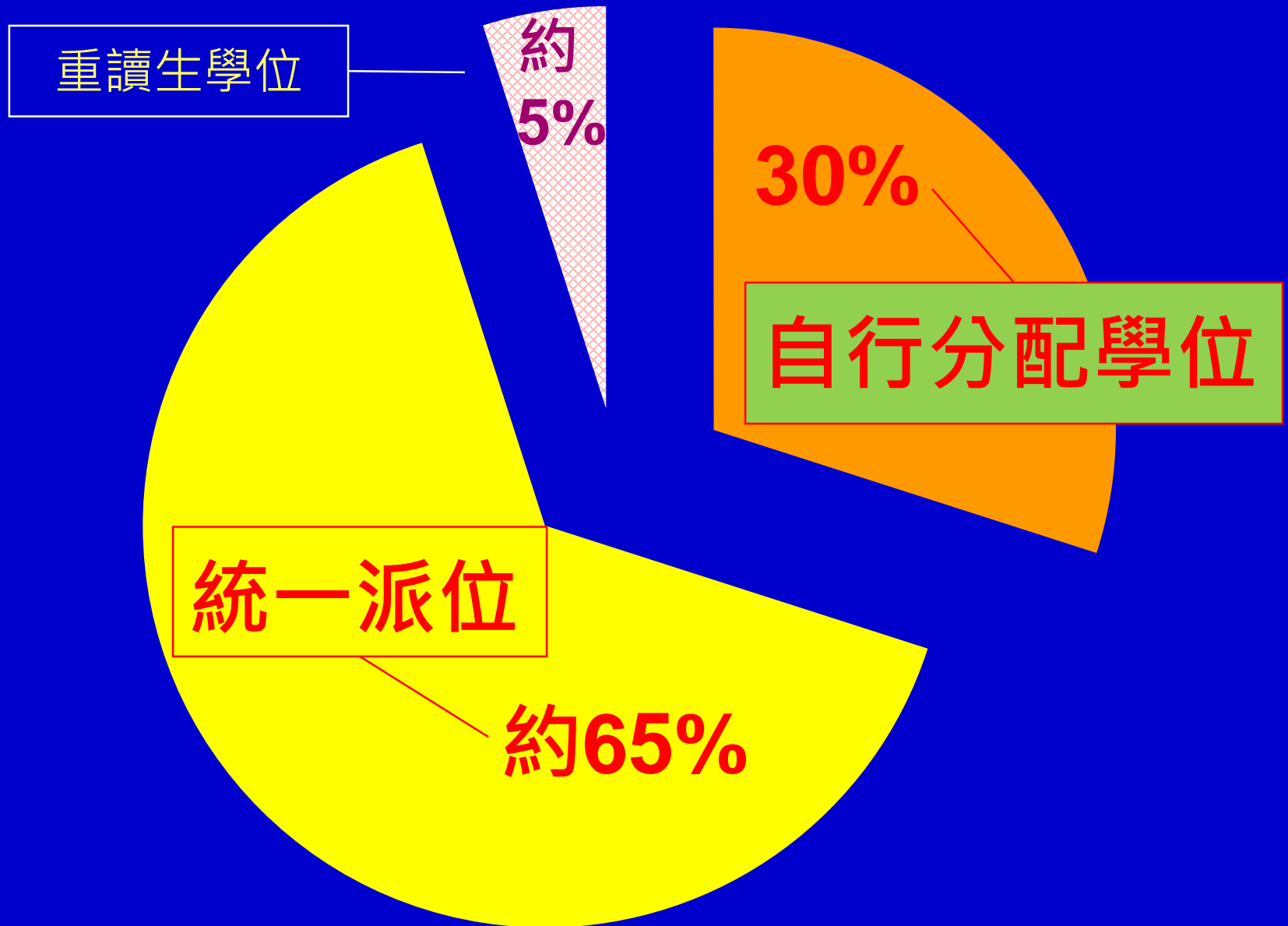

# 若某中學有150個中一學位

即該學校在自行選校可分配的學位便有：

$$150 \times 30\% = 45 \text{位}$$

- ◆ 鼓勵每位同學都要參加自行選校



# 自行分配學位階段

## 家長

- 如要申請，不得多於兩所參加派位的中學，否則獲得自行分配學位的機會將被取消
- 申請的中學**不受地區限制**

# 自行分配學位階段

## 中學

- 根據訂定的收生準則及比重，自行錄取學生
- 準則必須公平、公正、公開及合乎教育原則
- 學校可設面試，但不得進行任何形式的筆試，包括以電腦或問卷等形式去考核學生的學科知識
- 請家長密切留意心儀中學網頁發布的有關資訊

# 升中學生獲發資料

(班主任聯絡家長9/12開始到校簽收文件)

\*家長必須檢查所有文件的姓名、性別是否有錯  
(以學生香港身分證為依據)

1. 《申請中一自行分配學位 家長須知》
2. 《小六學生資料表》
3. 《中一自行分配學位申請表》(四聯表)

2份：分別印有選校次序 1 及 選校次序 2

\*家長根據志願在申請表上填上中學的名字,並親身/郵寄遞交到該所中學

# 升中學生獲發資料

(班主任聯絡家長9/12開始到校簽收文件)

## 4. 小六自行選校意願諮詢表格

(家長自由交回)

## 5. 跨網派位申請表(部分申請學生)

(第一批截止日: 18/12 , 最後一批截止日: 23/2)

其他：六上成績表

**\*學生家長/監護人需親自到校與班主任簽收上述文件**

# 1. 《申請中一自行分配學位 家長須知》

- ◆ 請家長細心閱讀家長須知內容，以了解自行分配學位程序及機制

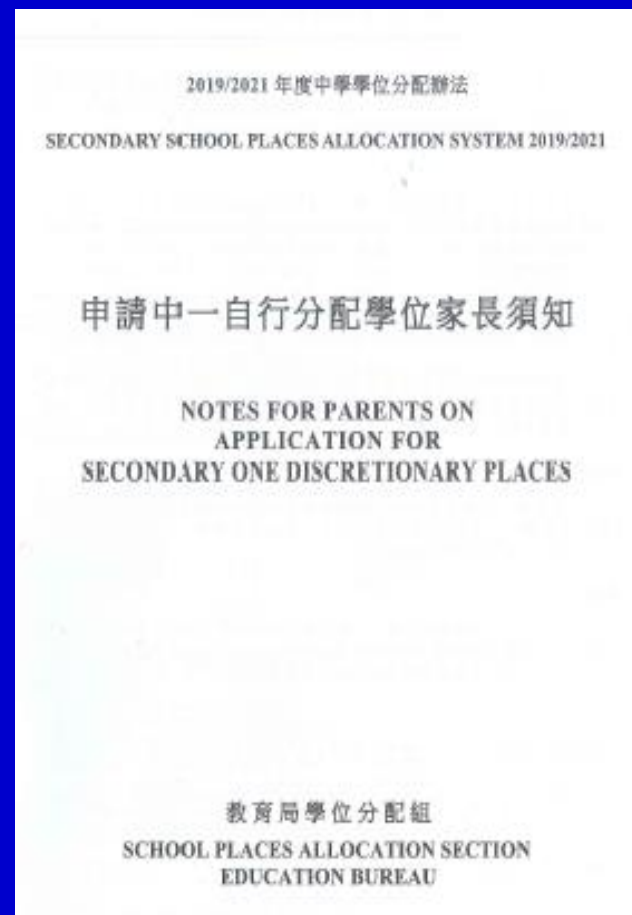

## 2. 《小六學生資料表》

\*家長必須檢查所有文件的姓名、性別是否有錯  
(以學生香港身分證為依據)若學生資料有錯誤，  
請立即交回本校跟進處理

教育局 EDUCATION BUREAU		( 50636 ) ( 6D )
2019/2021 年度中學學位分配 SECONDARY SCHOOL PLACES ALLOCATION 2019/2021		
小六學生資料表 PRIMARY 6 STUDENT RECORD FORM		
學生編號 Student Reference No. :	Y12345678	<b>SAMPLE</b> 樣本
學生姓名 Name of Student :	楊小美 YEUNG SIU MEI	
性別 Sex :	F	
就讀小學 Primary School Attending :	樂善堂楊仲明學校 Lok Sin Tong Yeung Chung Ming Primary School	
出生日期(日/月/年) Date of Birth (D/M/Y) :		
EDB 100		S0527

# 3. 《中一自行分配學位申請表》 (四聯表) 2份：分別印有選校次序 1 及 2

\*家長必須檢查所有文件的姓名、性別是否有錯 (以學生香港身分證為依據) 若學生資料有錯誤，請立即交回本校跟進處理



1  
← (第1選擇)

2  
← (第2選擇)

# 4. 小六自行選校意願諮詢表格 (按家長需要自由交回)

- ◆ 家長可自由填寫並交回，以便向指導老師諮詢選校建議
- ◆ 家長亦可以於辦公時間致電學校，聯繫指導老師作諮詢

樂善堂楊仲明學校

二零二零年度 小六自行選校意願諮詢表

學生姓名：\_\_\_\_\_ ( ) 班別：\_\_\_\_\_ 指導老師：\_\_\_\_\_

本人現提供子女自行選校階段的心儀中學名稱及區別資料，以作諮詢，  
希望指導老師能給予意見：

心儀中學名稱	區別

家長簽署：\_\_\_\_\_ 聯絡電話：\_\_\_\_\_ 日期：\_\_\_\_\_



# 5. 跨網派位申請表 (部分有需要申請學生)

第一批截止日期：18/12  
最後一批截止日：23/2

需連同家長信及  
有關文件副本交回

附件二  
Annex II

2018 / 2020 年度中學學位分配 Secondary School Places Allocation 2018 / 2020  
跨網派位申請表 Application Form for Cross-Net Allocation

填寫此表格前請先參閱後頁的填表須知  
Please read the notices overlaid before completing the form.

致：\_\_\_\_\_ 小學校長  
To: Headmaster/Headmistress of \_\_\_\_\_

(以下所有項目必需填寫 All items below must be filled)

學生中文姓名： English Name of student:	學生性別 Sex: 男 M / 女 F
班級名稱 Class name:	學生編號 Student Reference No.:
家長或監護人姓名(申請人) Name of parent/guardian (applicant):	
申請人與學生的關係 Relationship between applicant and student:	申請人電話 Contact No.:
申請跨網派位的原因 Reason for applying cross-net allocation:	
學生於外讀中一時的居住地址 Residential address of student when studying at S1:	申請轉往的地區(CA) District applied for (Central Allocation):
(請參閱後頁附註) (Please refer to Notes overlaid)	

曾簽署上述學生取讀之前向中學提交的自行分配學位申請書 / 不會 / 不適用 \*  
Whether to cancel the discretionary place application(s) that the student has applied Yes / No / Not Applicable \*  
如「曾」: 請取消之前向[一間/兩間]中學提交的自行分配學位申請書, 並已去信通知有關中學。理以上所有有關申請取消的信件副本, 請代轉交教育局核閱。  
If 'Yes': Please cancel the discretionary place application(s) that the student has made to [one / two] secondary school(s) before. Cancellation letter(s) has/have been sent to relevant secondary school(s). I attach herewith copies of the cancellation letter(s) for your onward transmission to the Education Bureau for processing.  
(請參閱後頁附註) (Please refer to Notes overlaid)

本人現向貴校呈交此申請表格及有關證明文件的副本, 請代轉交教育局核閱。本人謹此聲明此表格內的所有資料均屬真實無誤。  
I now submit the application form with copies of relevant proof documents to the school for onward transmission to the Education Bureau for processing. To the best of my knowledge and belief, the information contained in this form is true and correct.

申請人簽署 \_\_\_\_\_ 日期 \_\_\_\_\_  
Applicant's Signature: \_\_\_\_\_ Date: \_\_\_\_\_

附件二  
Annex II

申請跨網派位 Application for Cross-Net Allocation  
家長/監護人填表須知 Notes on How to Complete the Application Form

申請人須為學校紀錄中的家長或監護人, 並與學生居住於同一居所。  
The applicant should be the parent or guardian of the student in the record kept by school and live with the student in the same residential address.

本表格是供小六學生申請更改學校之用。請注意, 跨網派位只適用於統一派位已部的學位分配。而在自行分配學位階段和統一派位中學的學位分配, 均不受學校限制。詳情請參閱「中學學位分配辦法簡介」單張。  
This form is provided for a P6 student who would like to change his/her school net. Please note that the Discretionary Places stage and Part A of Central Allocation (CA) are not restricted to school net. Hence, this cross net allocation is only applicable to Part B of CA. Please refer to the Information Leaflet on the Secondary School Places Allocation System for the details.

有需要申請跨網派位的學生應向學校提交由家長或監護人簽署的跨網派位申請表及有關證明文件的副本。家長或監護人亦須向學校提交有關證明文件的正本, 以作學校核對。  
Students who are in need of cross-set allocation should submit the application form duly signed by their parents or guardians with copies of relevant proof documents to the school for onward transmission to the Education Bureau for processing. Parents or Guardians are also required to present the original copy of the documentary proofs to the school for validation.

申請學生的居住地址是指申請學生的唯一或主要居所。獲教育局認可的居住地址證明文件包括已簽署的租約、印花稅執照/房地稅執照和書、公屋的租約或執照、住宅按揭還款單, 以及各公用事業機構, 如匯豐及電力公司及水務署發出的單據等。其他文件如銀行結單及流動電話費帳單將不被接納。  
The applying student's residential address should be his/her sole or chief residential address. Acceptable residential address proof documents include stamped tenancy agreement, demand note for rates and/or government rent, tenancy agreement or tenant's rent card issued by the public housing authorities, residential telephone bill, and the bills from various utility companies, like Tsingtao, HK Electric Company Ltd, Water Supplies Department, etc. Other documents such as bank statements and mobile phone bills will not be accepted.

居住地址證明文件(即繳納人)的姓名及地址。  
The name and residential address of the applicant (i.e. the payer) must be printed on the residential address proof document.

學校核閱申請表及有關證明文件後, 會把申請轉交教育局。有需要時, 教育局會直接與有關學校聯絡, 以核實申請的準確性。家長如有關家長或監護人作出虛假資料, 以致未能提交所有必要的資料或作出虛假資料, 學生將會被取消跨網派位申請資格。  
The school will forward the application form to the Education Bureau for processing. If necessary, the Education Bureau will contact the school to confirm the correctness of the submitted documents. Parents/guardians who provide false information to make a sworn declaration. During the verification process, if the parents/guardians do not provide necessary documents or refuse to make a sworn declaration, the application for cross-net allocation will not be approved. Parents can also participate in the Central Allocation in his/her original school net.

如學生在申請跨網派位時, 已獲教育局批准申請跨網派位, 則該學生將獲分配學位申請, 而又需要取消有關申請。家長或監護人須同時將跨網派位申請表及以書面內有關申請取消申請, 並將信件副本連同申請表交小學, 以便學校轉交教育局核閱。  
If a student studying in a feeder/nominated primary school is approved for cross-net allocation, he/she will not be eligible for a reserved place of the feeder/nominated secondary school(s).

如家長屬小學申請的學生獲批准跨網派位, 他們將不能保留該小學有關中學保留學位的資格。  
If a student studying in a feeder/nominated primary school is approved for cross-net allocation, he/she will not be eligible for a reserved place of the feeder/nominated secondary school(s).

註: 中西區、灣仔區、東區、南區、沙田區、深水埗區、九龍城區、葵大仙區、觀塘區、離島區、新界區、葵青區、屯門區、元朗區、北區、大埔區、沙田區、西貢區、離島區  
Central & Western District, Wan Chai District, Eastern District, Southern District, Yau Tsim Mong District, Sham Shu Po District, Kowloon City District, Wong Tai Sin District, Kowloon District, Kowloon District, Yuen Wai District, Tuen Mun District, Yuen Long District, North District, Tai Po District, Sha Tin District, Sai Kung District, Islands District

# 《領取中一自行分配學位文件授權書》

- ◆如學生家長 / 監護人未能親身回校領取升中文件，需填寫《領取中一自行分配學位文件授權書》，委託他人代領（文件見本校網頁最新消息）

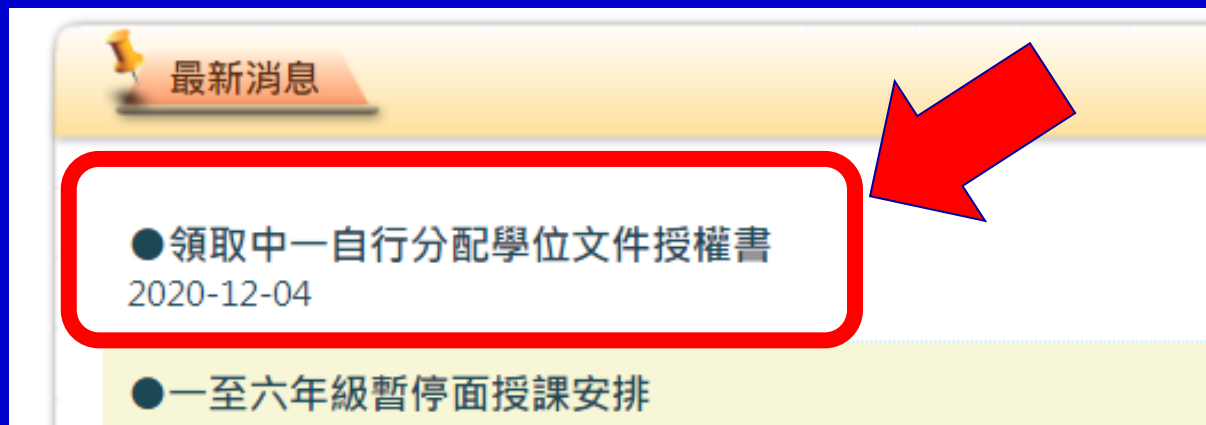

# 3. 《中一自行分配學位申請表》(樣本)

由本局填寫 For Office Use ID C C_NO 2020	教育局存根 EDB's Copy	學校存根 School's Copy	家長存根 Parent's Copy
教育局 Education Bureau 中學學位分配 Secondary School Places Allocation (SSPA) 2018/2020	教育局 Education Bureau 中學學位分配 Secondary School Places Allocation (SSPA) 2018/2020	教育局 Education Bureau 中學學位分配 Secondary School Places Allocation (SSPA) 2018/2020	教育局 Education Bureau 中學學位分配 SSPA 2018/2020
中一自行分配學位申請表 (只供向參加中學學位分配辦法的中學作申請用) Application Form for Secondary One Discretionary Place (Only for Application to Schools Participating in SSPA)	中一自行分配學位申請表 (只供向參加中學學位分配辦法的中學作申請用) Application Form for Secondary One Discretionary Place (Only for Application to Schools Participating in SSPA)	中一自行分配學位申請表 (只供向參加中學學位分配辦法的中學作申請用) Application Form for Secondary One Discretionary Place (Only for Application to Schools Participating in SSPA)	選校意願 (供申請中一自行分配學位用) School Preference (for S1 DP Application)
M1234567 117477UZ 50008 學生編號 Student Reference No. 申請編號 Application No. 小學編號 PAU SHEUNG CHUN PO 常進步 6A 學生姓名 Name of Student 班別 Class F 14/11/2008 性別 Sex 出生日期(日/月/年) Date of Birth (D/M/Y) LUI KEE PRIMARY SCHOOL 就讀小學 Primary School Attending	M1234567 117477UZ 學生編號 Student Reference No. 申請編號 Application No. SHEUNG CHUN PO 常進步 學生姓名 Name of Student F 14/11/2008 性別 Sex 出生日期(日/月/年) Date of Birth (D/M/Y) LUI KEE PRIMARY SCHOOL 就讀小學 Primary School Attending	M1234567 117477UZ 學生編號 Student Reference No. 申請編號 Application No. SHEUNG CHUN PO 常進步 學生姓名 Name of Student F 14/11/2008 性別 Sex 出生日期(日/月/年) Date of Birth (D/M/Y) LUI KEE PRIMARY SCHOOL 就讀小學 Primary School Attending	學生編號 Student Reference No. 申請編號 Application No. 117477UZ 家長填寫 To be Completed by Parent 申請中學名稱 Name of School Applied to
供中學專用 For Secondary School Use Only 學校編號 School Code 學校名稱及蓋章 School Name and Chop	供中學專用 For Secondary School Use Only 學校編號 School Code 學校名稱及蓋章 School Name and Chop	供中學專用 For Secondary School Use Only 學校編號 School Code 學校名稱及蓋章 School Name and Chop	選校次序 Order of School Preference 1 第 1 選擇

每名學生獲發兩份申請表(只適用於申請參加派位中學；不適用於申請非參加派位中學)

Application Form for Secondary One Discretionary Place (Only for Application to Schools Participating in SSPA)	Application Form for Secondary One Discretionary Place (Only for Application to Schools Participating in SSPA)	Application Form for Secondary One Discretionary Place (Only for Application to Schools Participating in SSPA)	School Preference (for S1 DP Application)
M1234567 117477UZ 50008 學生編號 Student Reference No. 申請編號 Application No. 小學編號 PAU SHEUNG CHUN PO 常進步 6A 學生姓名 Name of Student 班別 Class F 14/11/2008 性別 Sex 出生日期(日/月/年) Date of Birth (D/M/Y) LUI KEE PRIMARY SCHOOL 就讀小學 Primary School Attending	M1234567 117477UZ 學生編號 Student Reference No. 申請編號 Application No. SHEUNG CHUN PO 常進步 學生姓名 Name of Student F 14/11/2008 性別 Sex 出生日期(日/月/年) Date of Birth (D/M/Y) LUI KEE PRIMARY SCHOOL 就讀小學 Primary School Attending	M1234567 117477UZ 學生編號 Student Reference No. 申請編號 Application No. SHEUNG CHUN PO 常進步 學生姓名 Name of Student F 14/11/2008 性別 Sex 出生日期(日/月/年) Date of Birth (D/M/Y) LUI KEE PRIMARY SCHOOL 就讀小學 Primary School Attending	學生編號 Student Reference No. 申請編號 Application No. 117477UZ 家長填寫 To be Completed by Parent 申請中學名稱 Name of School Applied to
供中學專用 For Secondary School Use Only 學校編號 School Code 學校名稱及蓋章 School Name and Chop	供中學專用 For Secondary School Use Only 學校編號 School Code 學校名稱及蓋章 School Name and Chop	供中學專用 For Secondary School Use Only 學校編號 School Code 學校名稱及蓋章 School Name and Chop	選校次序 Order of School Preference 1 第 1 選擇 FIRST CHOICE

■ 每份申請表共分為四聯，各聯均已預印學生的資料。(以香港身分證為依據)

The image displays four copies of the Secondary School Places Allocation (SSPA) application form, numbered 1 to 4. Each copy has a red arrow pointing to the 'Name of School Applied to' field, which is circled in red and contains the text '呂祺中學'.

- 1 教育局存根 (EDB's Copy):** The first copy is for the Education Bureau. It includes fields for Student Reference No. (M1234567), Application No. (117477UZ), and PAU (50008). The 'Name of School Applied to' field is circled in red.
- 2 學校存根 (School's Copy):** The second copy is for the school. It includes fields for Student Reference No. (M1234567), Application No. (117477UZ), and PAU (50008). The 'Name of School Applied to' field is circled in red.
- 3 家長存根 (Parent's Copy):** The third copy is for the parent. It includes fields for Student Reference No. (M1234567), Application No. (117477UZ), and PAU (50008). The 'Name of School Applied to' field is circled in red.
- 4 選校次序 (Order of School Preference):** The fourth copy is for the parent to indicate their preference. It includes a field for 'Order of School Preference' with '1' and 'FIRST CHOICE' indicated.

Below the forms are four colored boxes with arrows pointing up to the forms:

- ① 教育局存根** (Education Bureau Copy)
- ② 學校存根** (School Copy)
- ③ 家長存根** (Parent's Copy)
- ④ 選校次序** (Order of School Preference)

- 家長應根據選校意願，在申請表的各存根上，填上申請中學名稱
- 遞交方法: 必須在申請日期內遞交: 2021年1月4日至18日 (本年度接受郵寄)
- 在遞交申請前，家長應撕下及保留印有選校次序的第四聯 (家長毋須向中學申明選校次序)

- 家長應把申請表其餘三個相聯部分以及學校所需文件，直接交往申請中學；請出示學生的身份證明文件正本，(香港身分證或出世紙) 以便中學查閱
- 如確定申請表的資料正確無誤，中學應在各存根上，蓋上學校名稱、編號及校印
- 家長應取回申請表的「家長存根」，以作確認

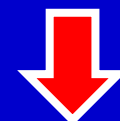

由本局填寫 For Office Use	1 ID	2 C	3 C_NO	5 2020	教育局存根 EDB's Copy	學校存根 School's Copy	請參閱隨附的《申請中一自行分配學位家長須知》及本表背頁的注意事項。Please read the accompanying Notes for Parents on Application for Secondary One (S1) Discretionary Places (DP) and the Points to Note overleaf of this Form	家長存根 Parent's Copy						
教育局 Education Bureau 中學學位分配 Secondary School Places Allocation (SSPA) 2018/2020					教育局 Education Bureau 中學學位分配 Secondary School Places Allocation (SSPA) 2018/2020				教育局 Education Bureau 中學學位分配 Secondary School Places Allocation (SSPA) 2018/2020					
中一自行分配學位申請表 (只供向參加中學學位分配辦法的中學作申請用) Application Form for Secondary One Discretionary Place (Only for Application to Schools Participating in SSPA)					中一自行分配學位申請表 (只供向參加中學學位分配辦法的中學作申請用) Application Form for Secondary One Discretionary Place (Only for Application to Schools Participating in SSPA)				中一自行分配學位申請表 (只供向參加中學學位分配辦法的中學作申請用) Application Form for Secondary One Discretionary Place (Only for Application to Schools Participating in SSPA)					
8 M1234567	14	15	117477UZ	24	50008	M1234567	117477UZ	M1234567	117477UZ	M1234567	117477UZ	M1234567	117477UZ	
學生編號 Student Reference No.	申請編號 Application No.	小學編號 PAU				學生編號 Student Reference No.	申請編號 Application No.	學生編號 Student Reference No.	申請編號 Application No.	學生編號 Student Reference No.	申請編號 Application No.	學生編號 Student Reference No.	申請編號 Application No.	
SHEUNG CHUN PO	常進步	6A				SHEUNG CHUN PO	常進步	SHEUNG CHUN PO	常進步	SHEUNG CHUN PO	常進步	SHEUNG CHUN PO	常進步	
學生姓名 Name of Student		班別 Class				學生姓名 Name of Student		學生姓名 Name of Student		學生姓名 Name of Student		學生姓名 Name of Student		
F	14/11/2008					F	14/11/2008	F	14/11/2008	F	14/11/2008	F	14/11/2008	
性別 Sex	出生日期(日/月/年) Date of Birth (D/M/Y)					性別 Sex	出生日期(日/月/年) Date of Birth (D/M/Y)	性別 Sex	出生日期(日/月/年) Date of Birth (D/M/Y)	性別 Sex	出生日期(日/月/年) Date of Birth (D/M/Y)	性別 Sex	出生日期(日/月/年) Date of Birth (D/M/Y)	
LUI KEE PRIMARY SCHOOL						LUI KEE PRIMARY SCHOOL		LUI KEE PRIMARY SCHOOL		LUI KEE PRIMARY SCHOOL		LUI KEE PRIMARY SCHOOL		
就讀小學 Primary School Attending						就讀小學 Primary School Attending		就讀小學 Primary School Attending		就讀小學 Primary School Attending		就讀小學 Primary School Attending		
供家長填寫 To be Completed by Parent 申請中學名稱 Name of School Applied to					供家長填寫 To be Completed by Parent 申請中學名稱 Name of School Applied to				供家長填寫 To be Completed by Parent 申請中學名稱 Name of School Applied to					
呂祺中學					呂祺中學				呂祺中學					
供中學專用 For Secondary School Use Only					供中學專用 For Secondary School Use Only				供中學專用 For Secondary School Use Only					
25 學校編號 27 School Code	學校名稱及蓋章 School Name and Chop				25 學校編號 27 School Code	學校名稱及蓋章 School Name and Chop				25 學校編號 27 School Code	學校名稱及蓋章 School Name and Chop			
001	呂祺中學				001	呂祺中學				001	呂祺中學			
	LUI KEE SCHOOL					LUI KEE SCHOOL					LUI KEE SCHOOL			

申請表一經遞交，不可撤回、取消或更改選校次序

# 本年度交表特別安排

鑑於2019冠狀病毒疫情，教育局特別容許本年度的自行分配學位可透過郵遞申請，家長如有需要及衡量相關風險後，可於申請自行分配學位的日期內（2021年1月4日至1月18日，截止日期以郵戳日期為準）透過郵寄方式（建議掛號）遞交四聯表、回郵信封及附件

\*請家長瀏覽中學網頁或致電中學以了解申請要求，如需附上中一入學申請表或其他文件

# 自行分配學位的配對

家長	學校	教育局
<p>一個選擇 (即選校次序1) 或 兩個選擇 (即選校次序1及2)</p>	<ul style="list-style-type: none"><li>■ 參加派位中學的《正取及備取學生名單》</li><li>■ 非參加派位直資中學的《錄取的參加派位學生名單》</li></ul>	<p>如學生不在《錄取的參加派位學生名單》</p> <ul style="list-style-type: none"><li>■ 將家長的選校次序和學校的《正取及備取學生名單》作配對</li><li>■ 按家長的選校次序分配學位</li></ul>

# ★有關自行分配學位正取學生的通知安排

- 參加派位中學在完成處理自行分配學位的申請後，須於**2021年3月31日**透過書面及電話通知正取學生家長其子女已獲學校納入其自行分配學位正取學生名單
- 通知安排不包括備取及落選學生
- 獲通知家長毋須就有關通知作出回應



# 有關自行分配學位正取學生的通知安排

- 有關安排屬行政措施，現行中學學位分配辦法機制並無改變
  - ◆ 家長毋須向參加派位中學申明選校意願
  - ◆ 《中一自行分配學位申請表》一經遞交，不可撤回、取消或更改選校次序
  - ◆ 所有獲派自行分配學位的學生均不會在統一派位階段獲派學位

# 自行分配學位配對結果

1

31/3/2021  
家長獲**兩所**中學  
通知為**正取生**



於自行派位階段  
按選校次序  
獲派**第1選擇**  
無須參加統一派位

2

31/3/2021  
家長獲**一所**中學  
通知為**正取生**



於自行派位階段  
獲派該所中學  
無須參加統一派位

# 自行分配學位配對結果

3

31/3/2021  
家長**沒有**獲任何  
中學通知 (**備取**)



須參加統一派位  
**可能以備取生**  
**資格獲派自行選**  
**校學校**

4

31/3/2021  
家長**沒有**獲任何  
中學通知 (**落選**)



於自行派位落  
選生參加  
**統一派位**

# 有關自行分配學位正取學生的 通知安排

- 教育局會按中學提交的名單，於4月初向每所參加派位小學發放該小學獲通知為正取學生的名單

(名單不會包括相關中學的名稱及學生獲一所或兩所學校通知為正取學生)

- 所有學生會如常於7月初(2021年7月6日)  
獲通知中學學位分配辦法下的最終派位結果

## 自行分配學位正取學生的通知安排下的提示

---

- ◆ 自行分配學位結果與該年中學的中一學額、學校受歡迎程度、中學收生準則、學生面試表現等多種因素影響
- ◆ 無論學生能是否在自行分配階段獲派學位，也應繼續努力學習，為第三次呈分試及升中作好準備
- ◆ 本校會繼續與家長和同學同行，鼓勵家長和學生以正面積極的態度面對

## 升中準備 (學校篇)

---

---

1

### 呈分試及 中學分班試準備：

1. 課前特別加強班  
(逢一、三、五)
2. 課後增潤課(逢周一)
3. 中一入學前香港學科  
測驗工作坊及模擬  
試(6-7月)

2

### 升中面試準備：

1. 《升中面試錦囊》
2. 中英文說話技巧班
3. 兩次中學模擬面試日

**2021年1月15日及26日**

(視乎情況，或改以視像進行)

3

### 選校策略及程序認識：

1. 派發升中選校資料
2. 舉辦工作坊及家長會

**2021年4月14日及15日**  
(星期三及星期四)  
**升中選校(統一派位)**  
**家長晚會及填表工作坊**  
(敬請家長預留時間出席)

## 升中準備 (家長與學生篇)

1

出席升中選校晚會  
及工作坊：

2021年4月14日及15日  
(星期三及星期四)  
升中選校(統一派位)  
家長晚會及填表工作坊  
(敬請家長預留時間出席)

2

升中面試準備：

1. 積極備試

- ※ 第三次報分試
- ※ 中一入學前香港學科測驗 (中學分班試)

2. 《升中面試錦囊》

宜多用粵、英、普通話向家人介紹自己，並多留意時事

3. 準備「自我介紹資料冊」

學生個人資料文件、五至六年級之學業成績表、獎狀、各項證書等

3

多留意各中學的  
最新消息：

1. 參加心儀中學  
升中講座及開放日
2. 留意中學網站發布  
的最新升中資訊

多了解中學的資訊

## 升中重要日期及活動預告 (只供參考，實際日期因應情況或有變動)

日期	活動
2020年10月至2021年5月	六年級中英數課前特別加強班 (逢一、三、五，請留意通告)
2020年11月12至17日	六年級中英數課後增潤課 (逢星期一，請留意通告)
2020年11月上旬	六年級上學期考試 (第二次報分試)
2020年11月上旬	派發中學學位分配辦法簡介單張及光碟
2020年11月至12月	參觀中學 (請留意有關通告)
2020年11月至12月 (逢星期六)	小六中英文說話技巧班 (免費參加，請留意通告)
2020年12月上旬	派發《中一自行分配學位申請表》及相關文件
	申請跨網派位 (第一批)
2020年12月7日 (星期一)	升中選校(自行分配學位)家長晚會
2021年1月	兩次升中模擬面試日 (中英文)
2021年1月4日至1月18日	家長自行遞交《中一自行分配學位申請表》到中學



日期	活動
2021年2月	申請跨網派位(最後一批)
2021年2月至3月	家長日
2021年3月	中學面試
2021年3月	六年級下學期考試(第三次報分試)
2021年3月31日	正取學生獲中學通知自行分配學位結果*
2021年4月14日(星期三)	升中選校(統一派位)家長晚會
2021年4月15日(星期四)	升中選校(統一派位)填表工作坊
2021年4月下旬	遞交《統一派位選擇學校表格》予班主任
2021年6月	六年級畢業試
2021年6月至7月(畢業試後)	中一入學前香港學科測驗工作坊及模擬試準備
2021年6月30日(星期三)	中一入學前香港學科測驗模擬試(中英數)
2021年7月6日(星期二)	升中放榜安排講座
2021年7月8日及9日	畢業禮
2021年7月12日(星期一)	中學學位分配結果公布(自行分配學位及統一派位)
2021年7月13日(星期二)	學生向獲派中學註冊
	惜別會及中一入學前香港學科測驗(分班試)準備
	學生到已註冊的中學參加中一入學前香港學科測驗(即中學分班試)

\* 此乃2018/2020年度開始實施自行分配學位正取學生的新通知安排

# 選甚麼學校？

- ◆ 家長可瀏覽心儀中學的網頁了解各校的辦學理念、學校特色、自行收生準則
  - \* 請家長密切留意心儀中學有關自行收生的最新消息
- ◆ 考慮該校的學術表現、校風、多元化的學習活動等
- ◆ 把握機會參加中學開放日或簡介會，到學校實地參觀
- ◆ 了解**子女的性向及興趣**
  - \* 歡迎家長與班主任及指導老師商議

# 遞交《中一自行分配學位申請表》 注意事項

- ◆ 留意遞交申請表日期：(本年度可以郵寄遞交)  
**2021年1月4日至18日 (建議親身交表到中學)**
- ◆ 申請表上填上**中學的名字(全名)**
- ◆ 遞交前**撕去選校次序聯根(第4聯)**
- ◆ 遞交後**確保該中學在家長聯根上(第3聯)蓋印**

**\*若學生資料有錯誤/文件填錯，請立即交回  
本校處理**

# 查詢

## 網址

教育局([www.edb.gov.hk](http://www.edb.gov.hk)) :

主頁 > 教育制度及政策 > 小學及中學教育 >  
學位分配 > 中學學位分配辦法

## 電話

一般查詢 2832 7740 / 2832 7700



## 地址

九龍觀塘偉業街223號宏利金融中心2樓2室

樂善堂楊仲明學校

升中路上與您同行  
楊校2020 再創高峰

2021年4月14日及15日(星期三及四)  
升中選校(統一派位)  
家長晚會及填表工作坊